CATALOGO RICAMBI

RAI

Caldaie gamma COPPER 280 FI

COPPER 2000

WSB437283390-1 - COPPER 280 FI

Pos.	Descrizione	Codice ricambio	COP 01												Matr. iniz.	Matr. fin.	Int.	Note
2	GRUPPO SPALLA SX COPPER	615720	●															
3	GRUPPO SPALLA DX COPPER	615710	●															
4	GR. PORTA CALDAIA COPPER	615750	●															
7	TRAVERSA INFERIORE CALDAIA	3109890	●															
8	TUBO PRESSOST. L=400 D.8X1,75	5406720	●															
10	RACCORDO FLANG. SCAR. FUMI	5207060	●															
11	GUARNIZIONE RACCORDO FLANG.	5407890	●															
12	TAPPO ASPIRAZIONE	5108690	●															
13	GUARNIZIONE TAPPO ASPIRAZIONE	5407400	●															
15	ASS.GIUNTO COLLEG.CURVA D60X22	600530	●															
17	ASS. CURVA 45° VENTURI	600510	●															
18	VENTURI D.15 DOPPIA PRESA	5407050	●															
20	PORTAGOMMA M6	5207050	●															
21	GUARNIZIONE 6,1X11,5X1,5 WRC	5402050	●															
22	VENTILAT. 1V 55W 220/230V FIME	5628070	●														S	
22	VENTILATORE 1V 61W 230/240V	5632530	●															
23	PRESSOST.DIFFERENZ. C6065F1100	5629560	●													B440	S	
23	ASS.PRESS.C/SQUAD/VITE 1,2mbar	628640	●												B441			
24	TUBO PRESSOSTATO 4,5X8 L300 AR	5402490	●															
25	ASSIEME CONVOGLIATORE FUMI	3620050	●															
26	ASSIEME CHIUSURA AD U C.S.	3620040	●															
28	PANNELLO ISOLANTE LATERALE	5210310	●														S	
28	PANN.ISOL.LATERALE NUVOLA	5213170	●															
29	PANNELLO ISOLANTE POSTERIORE	5210300	●														S	
29	PANN.ISOLANTE POST.NUVOLA	5213250	●															
30	PANNELLO ISOLANTE FRONTALE	5210320	●														S	
30	PANN.ISOL.FRONT.ACCUMULO	5213410	●															
31	PARETE FRONTALE CAMERA	5108420	●															
32	SCAMB. H2O/GAS ACCUM. GIANNONI	5646410	●															
33	ANELLO OR 22X3 EPDM	5403130	●															
35	VASO ESPANS. RETTAN. 7,5L CIMM	5647010	●															
37	ASSIEME FRONTALE CAM./STA.	615740	●															
38	GUARNIZIONE PER VETRINO	5401610	●															
39	VETRINO ISPEZIONE FIAMMA	5203930	●															
40	CORNICE PER VETRINO C.S.	5103360	●															
41	ASS.ELEMENTI BRUC-ACCUMULO FF-	5630310	●															
42	ELEMENTO BRUCIATORE	5604090	●															
43	GR. RAMPA/TUBO RACCORDO-COPPER	5646970	●															
44	GR. UGELLI GPL (D. 0,69)	601530	●															
44	GR. UGELLI METANO (D. 1,18)	601510	●															
49	TAPPO M14X1-RAC. FLANG.	5207070	●															
59	CAVO CANDELA L=700-2FF 2,8X0,8	8417430	●															
60	GUARNIZIONE CAVI CANDELA	5408280	●															
61	CUFFIA PER CANDELA	5404920	●															
63	CANDELA ACCENSIONE DX E RILEV.	8422570	●															
67	ASS. BACINELLA COPPER	5646820	●															
70	ASSIEME TUBO POMPA/SCAMB.	3620110	●															
71	GUARNIZIONE G1 22X30,3X2 WRC	5405000	●															
72	POMPA UPS 15-60 AO 240V	5628910	●															
73	VALV.SFOGO ARIA-ROBOCAL 502630	5625830	●															
78	ASS. BOILER ISOLATO D.315	5647470	●													1226	S	
78	ASSIEME BOLLITORE + STAFFA	711194700	●												1227			
79	VALVOLA DI SICUR. M G1/2 8 BAR	9950620	●															
87	ASSIEME TUBO R.R.	3620120	●															
90	RUBINETTO MM G 3/8 CIMBERIO	5622840	●															
92	VALVOLA DI SICUR. M G1/2 3 BAR	9950600	●															
95	ANODO IN MAGNESIO	5210740	●													1226	N	

COPPER 2000

WSB437283390-1 - COPPER 280 FI

Pos.	Descrizione	Codice ricambio	COP 01												Matr. iniz.	Matr. fin.	Int.	Note
95	ASSIEME TAPPO/ANODO PER MODULO	3627180	●												1227			
96	ASS. TUBO V3V/BOILER/V. ESP.	3620150	●															
98	RACCORDO MR/BY-PASS	5212040	●															
102	VALVOLA 3 VIE FUGAS-NUVOLA 2	5663040	●															
109	GUARNIZIONE 10X14X1,5 AL -63-	5207810	●															
112	MEMBRANA PRESSOSTATO -32-	5405320	●															
114	ANELLO OR 26,64X2,62 E.P. -50-	5403820	●													1226		
119	ASS. OTTURATORE RISC.	605760	●															
122	ANELLO OR 23,47X2,62 E.P. -49-	5405370	●															
131	SONDA RAPIDA HONEYWELL-SO11001	8434820	●															
135	TERMOST.LIM.105°C C/FAST.PIEG.	9950760	●															
136	ASS. TUBO US. C.S./VALV. 3V.	3620090	●															
137	ASS. TUBO ALIMENTAZIONE GAS	3620170	●															
138	ANELLO OR 22,22X2,62	5402010	●															
140	VALVOLA GAS SIT 845063 SIGMA	5658830	●															
147	ASS. TRAV. PORTARAC. INS-M5	3620060	●															
149	ASSIEME TUBO VALV. 3V-M.R.	3620100	●															
151	COPERCHIO COMANDI 2000	3401610	●															
152	CRUSC. SERIGR. COPPER 280 Fi	3620080	●															
154	SCHEDA INT. -LMU33- SIEMENS	5669060	●													B644	S	
154	SCHEDA LMU-33 SIEMENS	5678250	●												B643			
157	ANTINA CRUSCOTTO 2000/1	3401620	●															
165	ASSIEME TUBO U.S.	3620140	●															
166	MORSETTIERA 5P C/PORTAFUSIBILE	8421590	●															
167	PORTAFUSIBILE LUNA	5405340	●															
168	FUSIBILE 2A 250V	9950580	●															
169	MANOMETRO 0-4 BAR ATT. RADIALE	9930050	●															
174	MANOPOLA LUNA SILVER	5408150	●															
182	ASSIEME TUBO E.S.	3620130	●															
190	GUARNIZIONE G3/8 8X15X2 WRC	5404970	●															
191	GUARNIZIONE G1/2 AFM 34	5408970	●															
192	GUARNIZIONE G3/4 17X24X2 WRC	5404650	●															
193	GUARNIZIONE PER TUBO D.18	5400940	●															
194	GUARNIZIONE PER TUBO D.14	5400950	●															
195	ANELLO ELASTICO PER TUBO D.18	5101880	●															
196	ANELLO ELASTICO PER TUBO D.14	5101890	●															
197	GUARNIZ. FLANGIA BOILER COPPER	5406770	●													1226	N	
197	ANELLO OR 85,09X5,34 EPDM	5412820	●												1227			
199	SPEZZONE TUBO D.60 L=33mm	3202880	●															
200	DOTAZIONE CALDAIA COPPER	5647150	●															
201	RACCORDO RISCALD. NUVOLA	5626860	●															
202	TUBO D.14 L=130	5206830	●															
203	TUBO D.18 L=130	5207110	●															
207	RACCORDO SANIT. C&M ITALIA	5625230	●															
208	NIPPLO G 3/4	5202060	●															
209	RACCORDO ENTRATA GAS	5647160	●															
212	BICONO IN PTFE D.18	5408330	●															
213	NIPPLO G 1/2	5202050	●															
215	FIANCO CAMERA COMBUSTIONE	5106570	●															
234	ASS. TUBO SCARICO/CARICO	5646900	●															
237	ASSIEME TUBO ENTRATA GAS	3620160	●															
250	TRAVERSA POSTERIORE	5110800	●															
252	COMMUT.ROTATIVO GOTTAK 4 POSIZ	8434550	●															
258	PROLUNGA CRUSC. L-250 2001	3401640	●															
259	MARCHIO BAXI	5657100	●															
262	CHIUSURA F.FASTPOINT 0191.AA01	3400400	●															

COPPER 2000

WSB437283390-1 - COPPER 280 FI

Pos.	Descrizione	Codice ricambio	COP 01												Matr. iniz.	Matr. fin.	Int.	Note
263	CHIUSURA M.FASTPOINT 0194.AA01	3400390	●															
267	CAPPELLO CAL.COPPER 280Fi	3109870	●															
268	CHIUSURA F.FASTPOINT 0193.AA01	3400380	●															
269	CHIUSURA M.FASTPOINT 0192.AA01	3400410	●															
270	DADO IN GABBIA M4 75/817C ZN	8240560	●															
274	DADO IN GABBIA M4	9950870	●															
276	PRESTOLINA X AUTOF. 8P (4,2)	1340440	●															
284	PERNO POTENZIOMETRO	5405990	●															
286	DADO IN GABBIA M5	8240530	●															
292	CONTRODADO G 3/4	9950320	●															
293	CONTRODADO G 1/2	5209540	●															
294	GR.CONTROFLANGIA/ANODO-COPPER-	611880	●													1226	N	
294	PASSAMANO INTERNO	3627200	●												1227			
295	ANELLO OR 26X4	5406870	●													1226		
296	ANELLO DI BATTUTA	5209650	●													1226		
297	CONTRODADO G3/4 CH32X6,5 (H)	5209970	●													1226		
298	ASS. SUPPORTO CAM./COMBUST.	3620030	●															
299	GUARNIZIONE C.S. 15X8 L-290mm	3401540	●															
300	GUARNIZIONE C.S. 15X8 L=230mm	3401930	●															
301	GUARNIZIONE C.S. 15X8 L=150mm	3401940	●															
302	GUARNIZIONE C.S. 15X8 L=310mm	3401950	●															
303	GUARNIZIONE C.S. 15X8 L=240mm	3401960	●															
304	SUPPORTO PER RAMPA	5208400	●															
305	PIASTRA VENTILATORE	5110860	●															
306	GUARNIZIONE CURVA VENTILATORE	5406450	●															
307	GRANO M4 UNI 5927-INOX	8101760	●															
308	ASS. TUBO ENTRATA SCAMBIATORE	5646870	●															
309	ASS. TUBO USCITA SCAMBIATORE	5646950	●															
310	PRESSOSTATO DIFFERENZIALE	5641850	●															
311	CALOTTINA CIECA G 1/2	5201350	●															
312	GUARNIZIONE 26,5X36X2 WRC	5405020	●															
314	CAVO RIVELAZIONE COPPER NAC	8419240	●															
315	SONDA A CONTATTO	8434260	●															
316	MOLLA FIX MICRO -A-	8380610	●															
323	DADO G 3/4	9950280	●															
324	DADO G 1/2	9950270	●															
325	NIPPLO G 3/4	5202070	●															
326	DADO G 3/4	5202030	●															
336	MOLLA FIX MOTORE V3V	8380680	●															
337	MOTORE ELBI	5694580	●															
342	MICRO CABLATO S/GUARNIZIONE	5641800	●															
349	RIDUZIONE ASPIRAZIONE	5110510	●															
351	NIPPLO G 1/2	5209710	●															
352	NIPPLO G 3/4	5209730	●															
356	ASS. RACCORDO GUIDA ASTINA	5634820	●															
357	MOLLA TIPO 25-INOX -6-	8380600	●															
358	ASS. PIATTELLO PRESSOSTATO	5634830	●															
402	TAPPO PORTA ANODO	5205892	●													1226		
519	GEMMA SEGNALAZIONE LUNA	5407780	●															
525	CONNETTORE NAC-SIT 0504014	8419060	●													B547	S	
525	ACCENDITORE VZ 2/25 SAC L=600	8620370	●												B548			
617	MANICOT.SILIC.Di58-sp.1,5-L=35	5408490	●															
627	CONNETTORE CONFIGURAZ. SCHEDA	8611750	●															
671	RUBINETTO SCARICO COPPER G1/2	5646780	●															
686	VALVOLA NON RITORNO BY-PASS	5663020	●															
732	ASS.MOLLA CILIND.+GUIDA MOLLA	620210	●															

COPPER 2000

WSB437283390-1 - COPPER 280 FI

Pos.	Descrizione	Codice ricambio	COP 01												Matr. iniz.	Matr. fin.	Int.	Note
999	CABL.RETE SIT V3V COPPER	8611950	●															
999	CAVO ALIMENTAZIONE 3X1 L2500MM	8611010	●															
999	CAVO MASSE COPPER 280 FI	8611930	●															
999	CONNETTORE TIMER	8418860	●															

COP-01
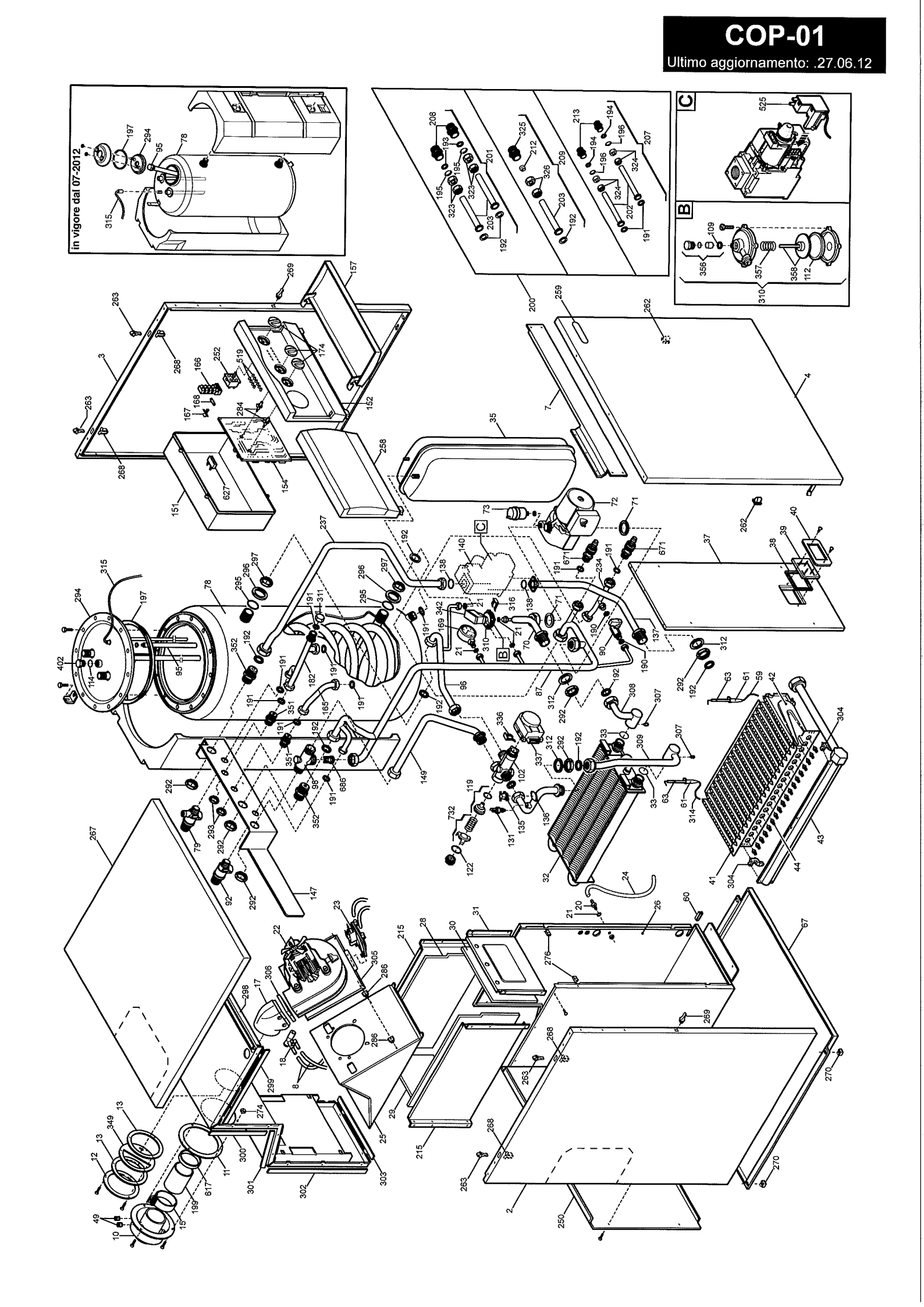
Ultimo aggiornamento: .27.06.12